

Assis, 28 de fevereiro de 2024.

RESULTADO FINAL DO PROCESSO DE SELEÇÃO DE
AUXÍLIOS DE PERMANÊNCIA ESTUDANTIL 2024 -
VETERANOS

A Comissão Local de Permanência Estudantil composta pela Vice-Diretora Prof^a. Dr^a. Daniela Nogueira de Moraes Garcia, pelos docentes Prof. Dr. Marcio Roberto Pereira, Profa. Dra. Micheli Gomes de Souza e Prof. Dr. Marco Antonio Domingues Sant'Anna, pelos discentes Ana Luísa Gonçalves Silva, Andrey Carlos Darrós Veiga, Lucas Eduardo dos Santos e Thiago Oliveira Carvalho e pelos servidores técnico-administrativos Andreza Mariano Alves de Lima, Aline Sato Dantas, Juliana Monique Ribeiro de Moraes e Paulo Henrique Flauzino comunica o Resultado Preliminar do Processo de Seleção de Auxílios de Permanência Estudantil 2024 - VETERANOS, dos seguintes Auxílios: Auxílios Socioeconômico I e II, Auxílio Especial, Auxílio Maternagem/paternagem e Moradia Estudantil, destinadas aos alunos com comprovada condições de vulnerabilidade socioeconômica desta Unidade.

Para os Auxílios Especial e Maternagem/paternagem serão solicitados recursos financeiros a COPE, e todos os candidatos que fizeram o pedido no SISCOPE serão contemplados.

Seguindo as deliberações da Coordenadoria de Permanência Estudantil COPE, a Resolução UNESP Nº 01, de 05 de Janeiro de 2011, que estabelece o Regimento do Programa de Moradia Estudantil da UNESP, a Resolução UNESP nº 33, de 09 de MARÇO de 2023, que estabelece normas para a concessão de Auxílios de Permanência Estudantil na Graduação e Colégios Técnicos e o Edital 15/2023-FCL, que dispõe sobre o Processo Seletivo de Auxílios de Permanência Estudantil, referente ao ano de 2024, a Comissão vem por meio deste comunicar que foram alocados: **132 Auxílios Socioeconômicos I** (R\$ 500,00 + R\$ 300,00 (Subsídio Alimentação), **47 Auxílios Socioeconômicos II** (R\$ 400,00 + R\$ 300,00 (Subsídio Alimentação)).

Em relação à MORADIA ESTUDANTIL e as especificidades de nosso campus relacionadas à reforma, no SISCOPE, o status dos estudantes que já recebem AADR estará da seguinte forma: "Aprovado (em LISTA DE ESPERA)".

Assis é pioneira na concessão e administração do AUXÍLIO DE APOIO AO DESLOCAMENTO RESIDENCIAL - AADR, e por isso precisamos alinhar corretamente as ações internas. A COPE afirmou que "aos contemplados em 2023 e que permanecem contemplados em 2024, ainda que em lista de espera, o AADR será em fluxo contínuo."

Em relação às novas solicitações de MORADIA ESTUDANTIL, tendo em vista a reforma, NÃO HAVERÁ possibilidade de oferecimento do Auxílio Moradia aos estudantes que não estavam contemplados em 2023.

A Comissão gostaria de ressaltar que todos os alunos contemplados com algum tipo de auxílio do Processo Seletivo de 2024 entregaram INTEGRALMENTE a documentação solicitada e que as distribuições foram realizadas de maneira extremamente criteriosa, utilizando como referencial os aspectos quantitativos e qualitativos das necessidades dos alunos, expostos no formulário socioeconômico e na documentação anexados no SISCOPE e nas entrevistas realizadas pela assistência social, quando necessárias.

As listas dos discentes contemplados com os auxílios estão pelo número de RA.

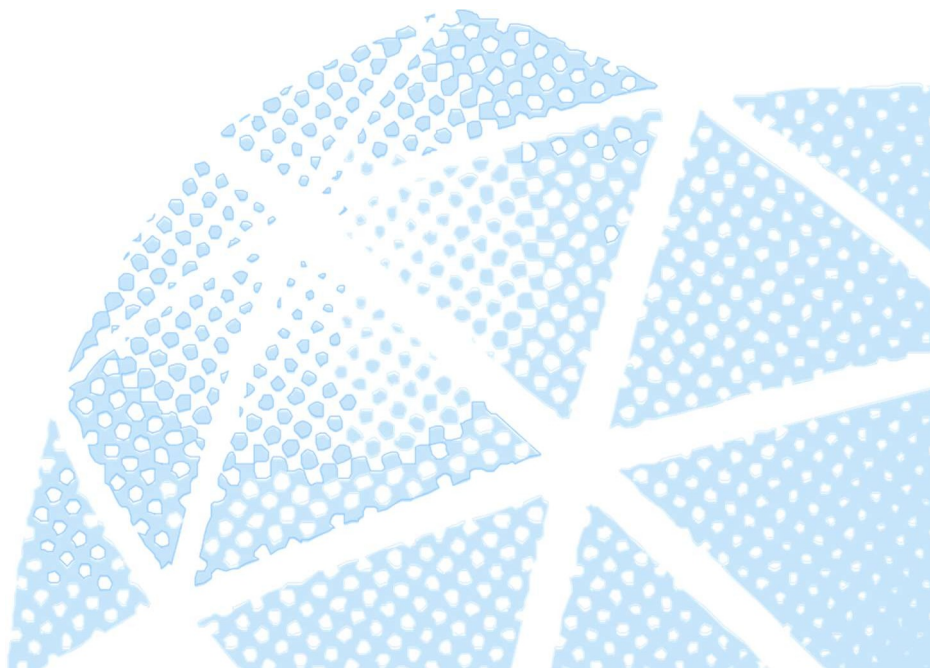

AUXÍLIO SOCIECONÔMICO I

221241035	191240524	221243259	231240848	231243006	231240511
191243914	171242955	211241261	191240591	231243481	231240031
231241976	191242667	221245022	191240656	201241111	231242212
201243229	231240341	211242349	221240471	221241591	221243771
231241747	221241051	211240095	201244047	211242641	221242091
221244425	221241086	231240287	221242041	201240921	231240988
231241887	211242667	211244287	211241326	201242885	231243405
231242018	221242279	231242701	221243976	221243721	
231242425	231244576	211244007	231244193	191240941	
221241477	211242721	211244317	221241655	231244355	
231242662	211242179	191243868	211241881	221241337	
201244454	191241751	231242344	191243469	211243027	
201244187	221241001	201241315	201243539	211241997	
231240406	171244818	211244708	221242384	211240168	
211243116	221243542	221245091	231242468	221241639	
221243781	221243411	221241221	201243202	201240701	
221241401	211244457	211241131	211244431	231242646	
221240853	201240726	221241744	191244392	211242845	
221242741	201244349	221240081	221243186	201240882	
211243825	181241889	201244721	201242044	221244042	
211244678	231240309	221242775	221243917	201240068	
201242575	211240321	231244371	221244786	211243698	
231240945	201243784	211244066	211241199	231241372	
211244139	201241722	221242971	221244387	231240244	
221242457	221242121	191241083	221243518	221242473	

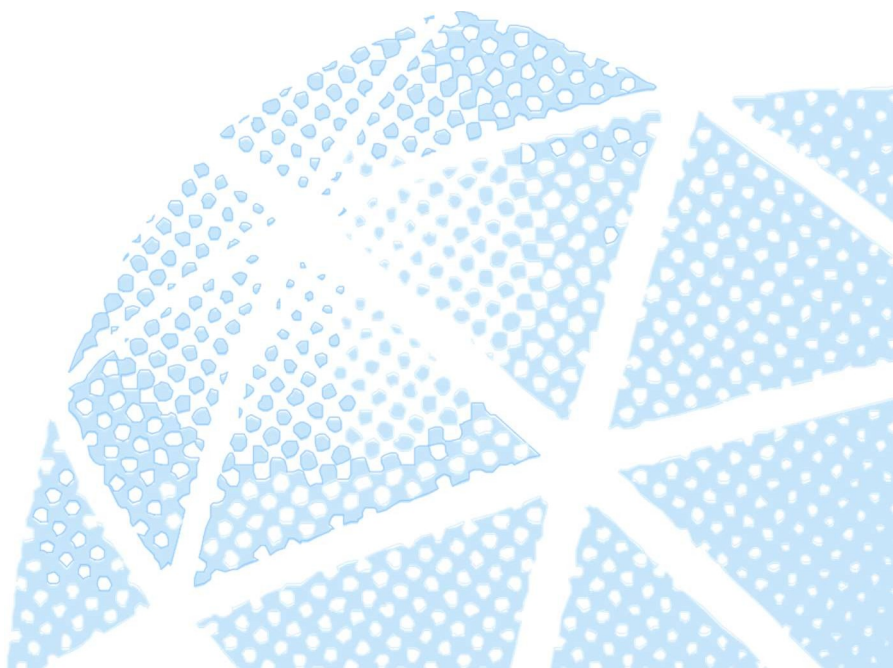

AUXÍLIO SOCIECONÔMICO II

201243415	221243739	231242085
211241441	231241674	231240351
201242826	191244244	211243205
201241129	201242711	221243861
231241097	231241445	201240106
221244166	191241407	231242247
211242187	211241229	231240767
201244519	231240694	211243183
221242791	231243332	221244611
211240681	221241647	191243591
231243197	231242158	231240759
231243911	231244061	221243747
231241763	231241021	201244713
201244071	221244311	
211243515	191241059	
191244112	221243143	
201241307	201241791	

AUXÍLIO ESPECIAL

09 (nove) solicitações

AUXÍLIO MATERNAGEM/PATERNAGEM

08 (oito) solicitações

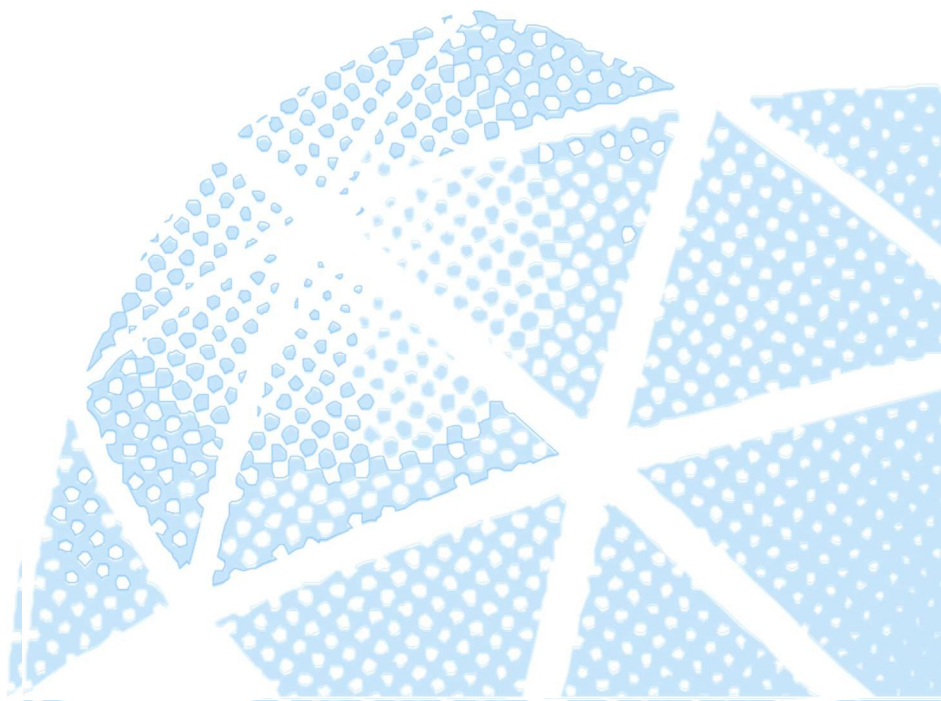

LISTA DE ESPERA – AUXÍLIO SOCIOECONÔMICO

A lista de espera do auxílio socioeconômico II (ASE II) está em ordem de classificação de acordo com a pontuação no processo seletivo e está identificada pelo número do RA.

Será feita a solicitação dos auxílios emergenciais à COPE.

211241491	231242727	211240966	221242571	231244592	211244775
211243132	221243631	211240541	211240771	221243704	201241943
221242521	201245264	231244134	211244601	211241679	231243863
221242325	201243318	191240877	231243928	201243441	231242964
231241526	221243291	221241299	201243776	231242859	211244651
231241054	221241027	211240877	211244295	231241194	221242317
231241844	221242902	221243607	211240079	231241879	221240111
201240904	221245065	221243119	231240791	211243541	231242174
211241202	201244365	231241895	211241571	221242449	211242438
201240742	211240923	221243011	211242462	221241574	
211242561	231243201	211240354	221240837	231243821	
231241062	211243272	221244107	221244204	231240228	
231240201	231242522	231243316	211241806	231240181	
211241121	231243171	231243936	211240087	231242611	
231241739	201244731	211244465	231242387	221240446	
231242441	231242697	231241364	221244638	221240497	
211242357	211242731	211244635	211241271	231242638	
211241067	211244171	221244051	211241458	231240414	
231244037	211243761	231242514	221240845	231243235	
191242561	211242799	211240702	201242664	201243997	
211240371	211242144	211241849	201242109	221244281	
221240527	221243267	231244541	221243992	221242252	
201244497	191242799	231244266	211241032	221240942	
201244152	221244832	201244691	211242251	211243388	
201241544	191240044	221241671	231243065	231244631	
221241531	221242929	211241644	211242241	221244701	
221240764	201241161	221241132	211244562	231241208	